

Ortsmitte Jettingen
Gemeinschaftsschule Jettingen BA 1
Umgestaltung Schulgelände

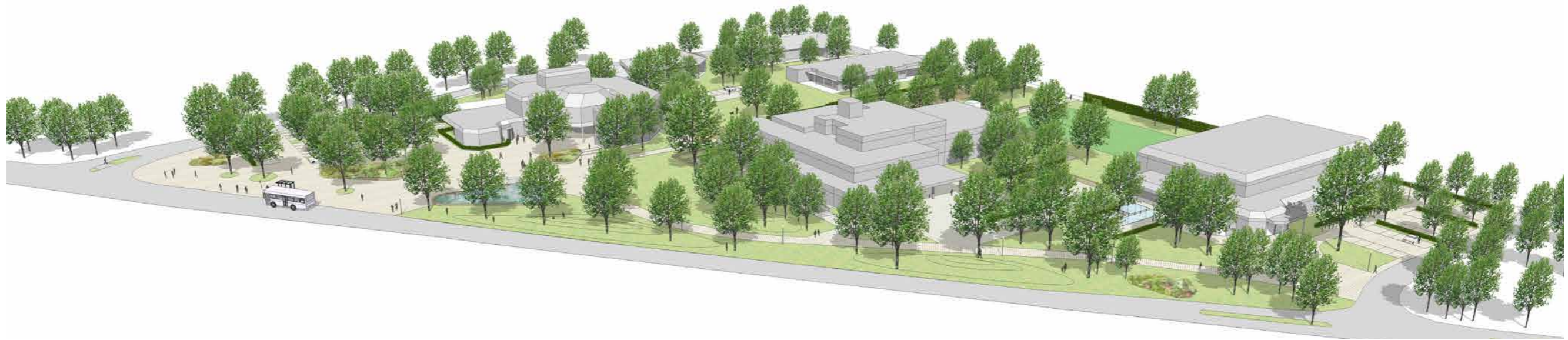

23.10.2018

Lageplan BA1 GMS Jettingen



Abgrenzungsplan BA1 GMS Jettingen

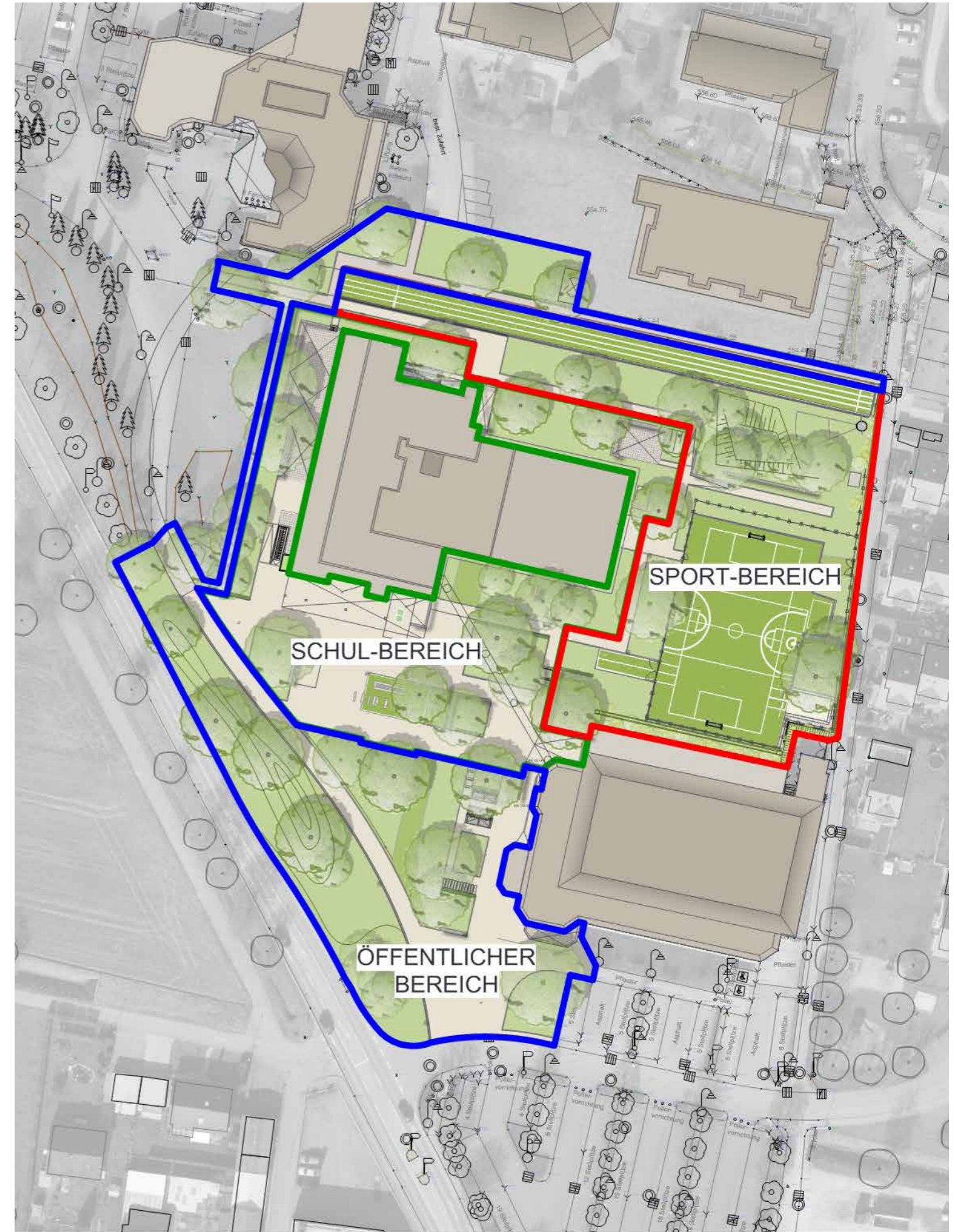

Bieterreihenfolge:

brutto

Bieter 05

1.758.643,43 €

Bieter 02

1.775.218,76 €

Bieter 06

1.868.300,00 € (Nebenangebot)

Bieter 06

2.009.572,88 €

Bieter 01

2.030.509,14 €

Bieter 03

2.036.919,98 €

Bieter 04

2.098.682,86 €

Schätz-LV (03.09.2018)

1.864.545,75 €

Kostenberechnung (29.03.2018)

1.938.836,90 € (inkl. 5% Unvorhergesehenes)

(Differenz zum Schätz-LV entspricht ca. 4%)

Bauablaufplan

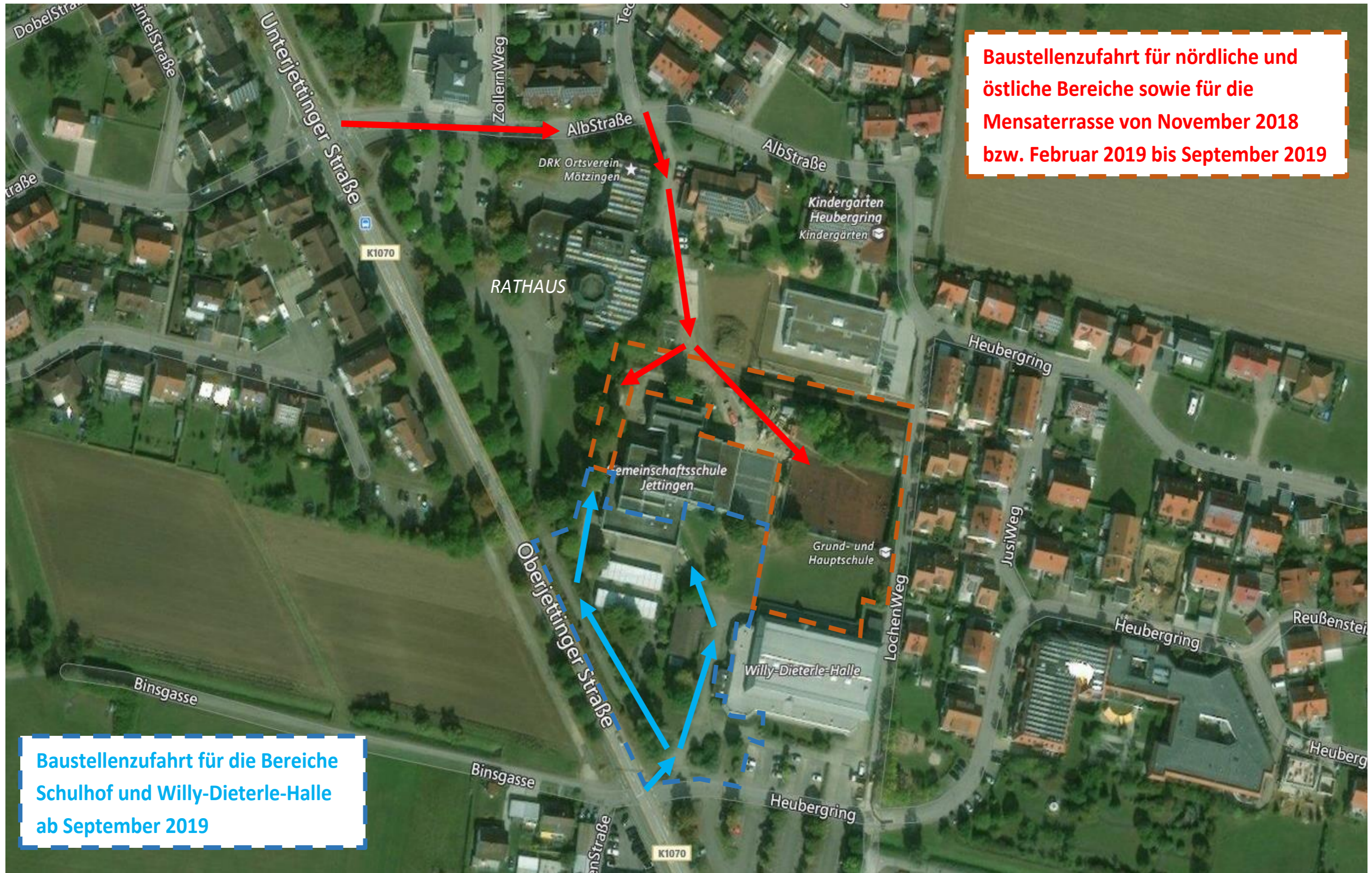

Baustellenzufahrt für nördliche und östliche Bereiche sowie für die Mensaterrasse von November 2018 bzw. Februar 2019 bis September 2019

Baustellenzufahrt für die Bereiche Schulhof und Willy-Dieterle-Halle ab September 2019

2018

Dezember

evtl. Rodungs- und Abbrucharbeiten

2019

KW 03 (14.01.2019)

bis

KW 36 (06.09.2019)

Bereiche nördlich der Gemeinschaftsschule

- Mensaterrasse
- Atrium
- Sportanlagen
(Laufbahn, Kleinspielfeld, Kugelstoß- und Weitsprunganlage)
- öffentliche Wege im Norden

KW 37 (09.09.2019)

Bereiche südlich der Gemeinschaftsschule

- Schulhof
- öffentlicher Weg
- Eingangsbereich Willy-Dieterle-Halle

2020

KW 35 (28.08.2020)

Fertigstellung

Lageplan

